星空の街のツインドーム

2025. 9

天文館 バルーンようか だより

9月のイベント 観望会 見えるかな？惑星!!

いよいよ惑星がよく見える季節が来ました。
今月は、太陽から最も遠い惑星「海王星」と輪っかでおなじみの「土星」を中心とした観望会です。

日　時：9月27日（土）
午後8時から午後9時ごろまで
場　所：天文館バルーンようか
参加費：小中学生 50円　一般 100円
※「ココロンカード」を持参された小中学生は無料です。

申込み：天文館バルーンようか事務局に電話もしくはメールにてお申し込みください。
注　意：当日の天候により中止する場合があります。
来館前には当日の開館状況を天文館バルーンようかのホームページでご確認ください。

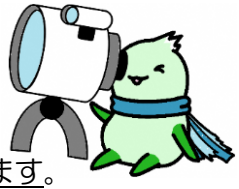

3年ぶり！

皆既月食が見えます！

皆既月食は、満月で昇った月が、地球の影に隠れて徐々に欠け始め、完全に月が地球の影に入った時、赤銅色に見え、またもとの満月に戻る現象です。
９月８日未明、午前１時27分ごろから月が欠け始め、午前２時３０分ごろ月が赤銅色に変わり皆既月食が始まります。午前３時５０分ごろ皆既が終了し、元の姿に戻っていきます。
３年ぶりの今回の皆既月食は、夜中ではありますが、ぜひ夜空をご覧になってください。

バルーンようかをご利用ください！

☆☆☆☆予約受付中です！☆☆☆☆

★おすすめポイント①
事前予約をすれば、一人でも貸し切りで利用できる（オペレーターが対応します）ので、思う存分に星空を楽しめます。

★おすすめポイント②
兵庫県が発行している「ひょうごっ子ココロンカード」を受付で提示された小中学生は無料で利用（観望会も無料）できます。

ココロンカード

★おすすめポイント③
施設の天体望遠鏡にスマートフォンを固定することで、月の表面や、土星の環を撮影することができます。

月の表面

土星の環

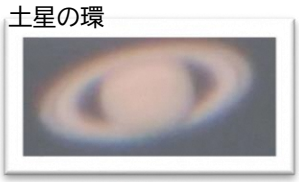

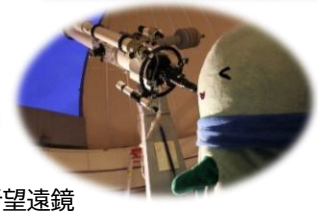

やっぷーと 20 ㎝屈折望遠鏡

☆☆☆☆